

Manual de uso para instalación y conexión al laboratorio virtual utilizando aplicativo para windows

➤ Instalación:

1. Hacer clic en el enlace que corresponda a su PC o Laptop de acuerdo al Sistema operativo instalado:

- a. Para Windows de 32 Bits

<https://download3.vmware.com/software/view/viewclients/VMware-Horizon-View-Client-x86-3.0.0-1887158.exe>

- b. Para Windows de 64 bits

https://download3.vmware.com/software/view/viewclients/VMware-Horizon-View-Client-x86_64-3.0.0-1887158.exe

Nota: Al dar clic se descargara automáticamente el instalador.

2. Una vez descargado el instalador, ejecutar dando doble click sobre el programa descargado.

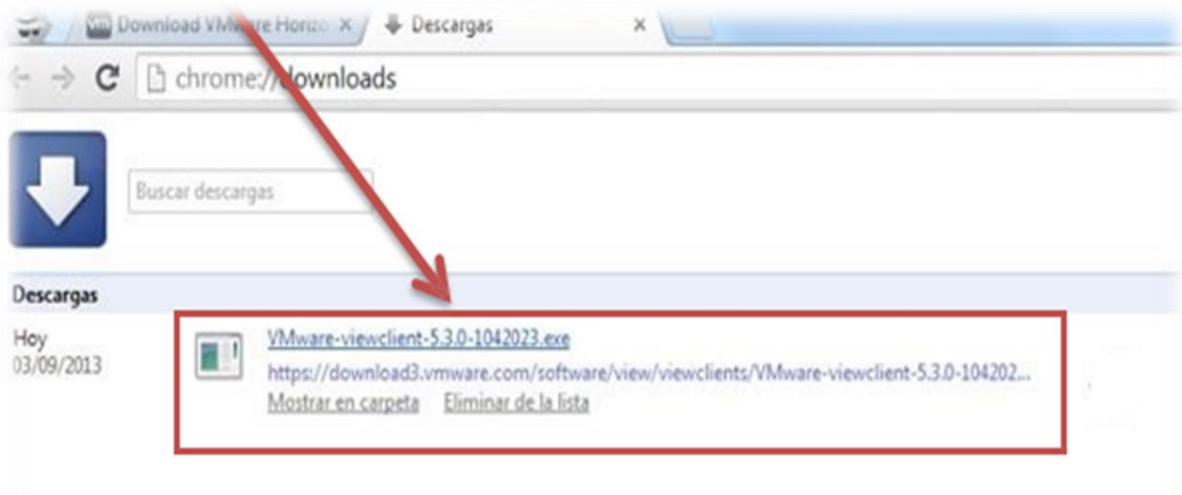

3. Para poder iniciar con la instalación, en la primera ventana que nos aparece dar clic en el botón "Next"

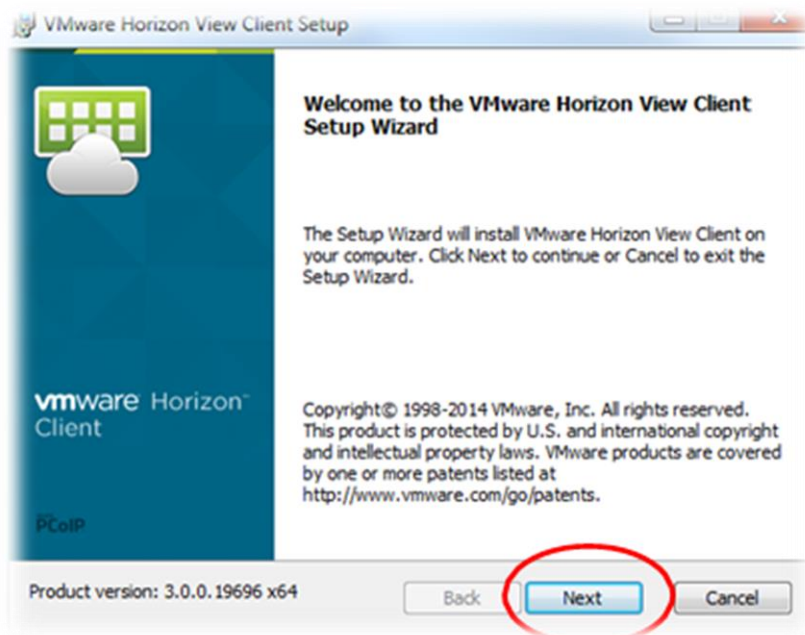

4. Aceptamos los términos de licencia y nuevamente Next.

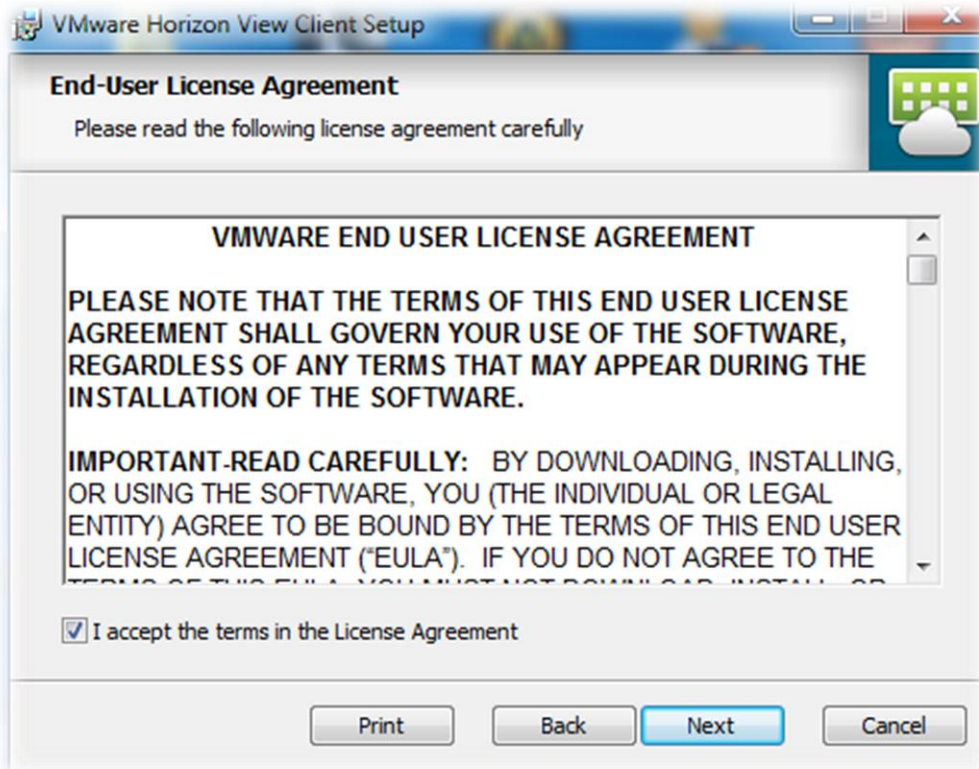

5. Se mostrarán los elementos que serán instalados con el programa. Solo darle clic a Next porque no se realizará ningún cambio.

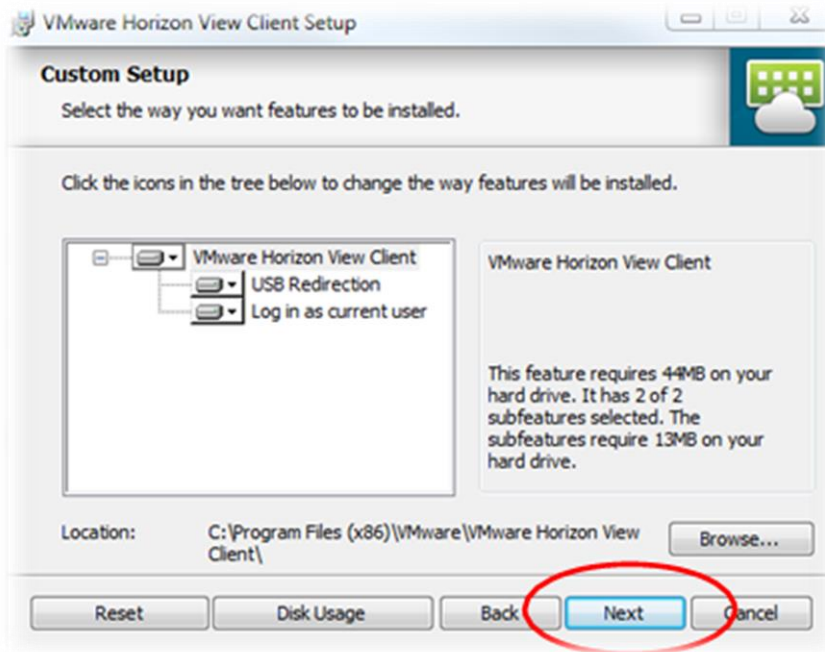

6. Ingresamos el nombre del servidor el cual será: **labvirtual.up.edu.pe**, y por último darle click a next.

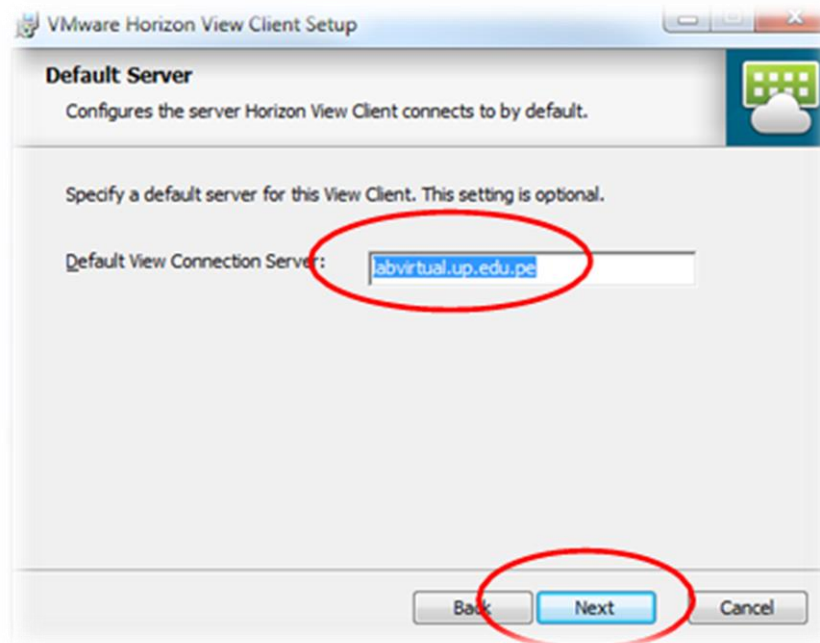

7. Ahora en la siguiente ventana, dejar lo que viene marcado por defecto y darle clic en el botón "Next"

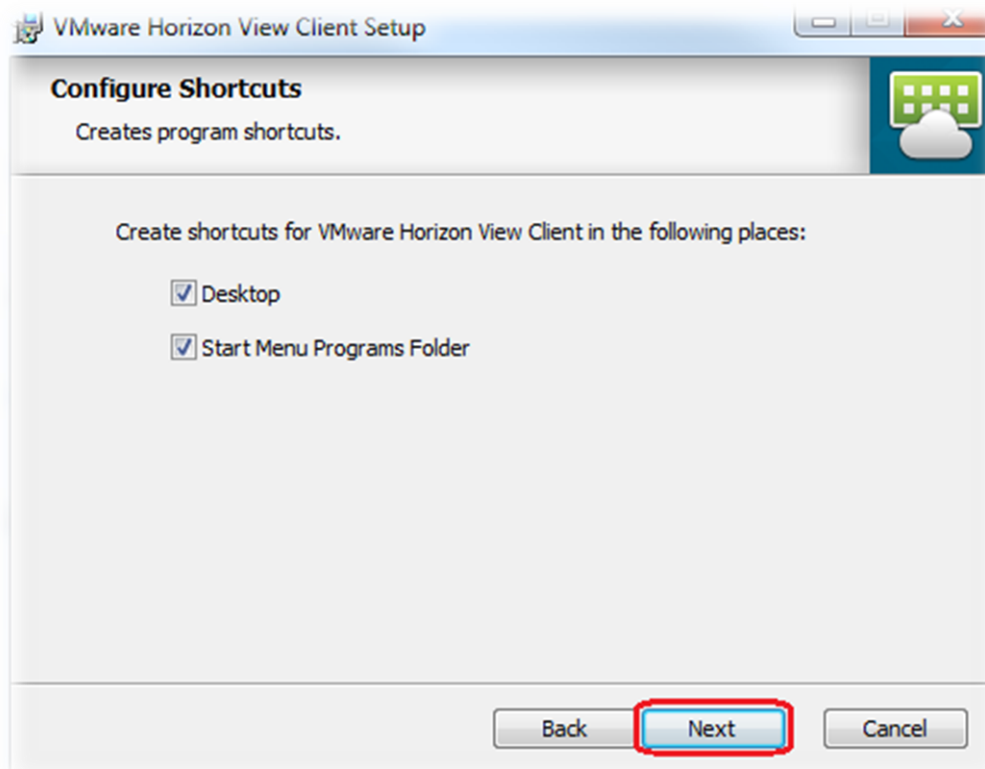
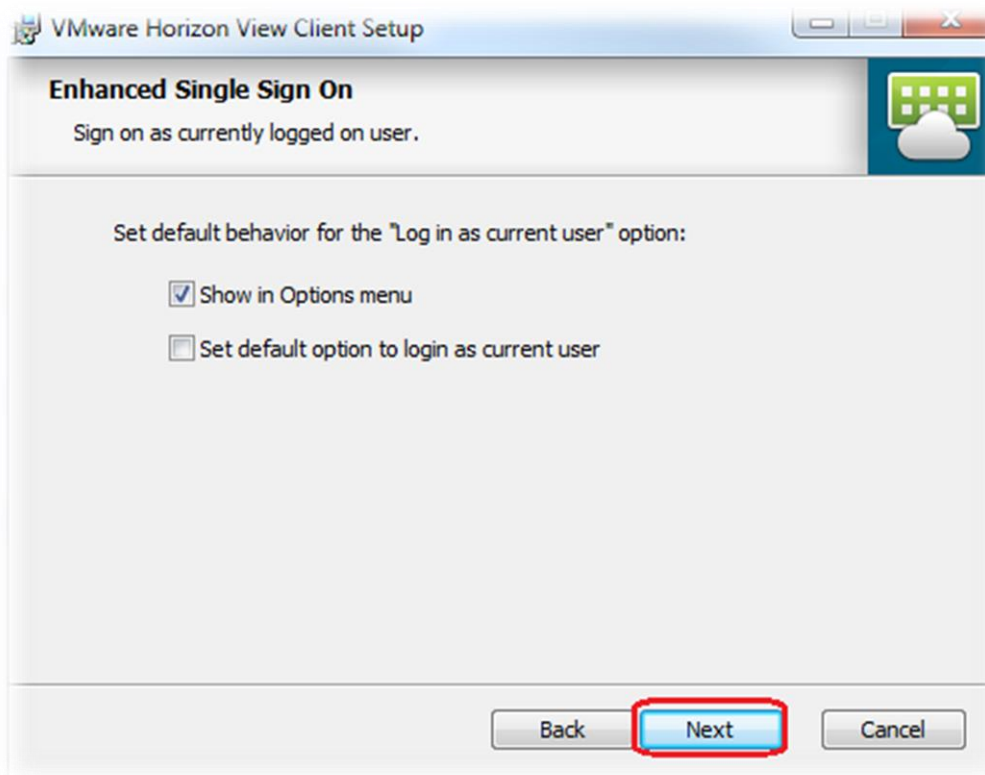

8. Por ultimo dar click a install.

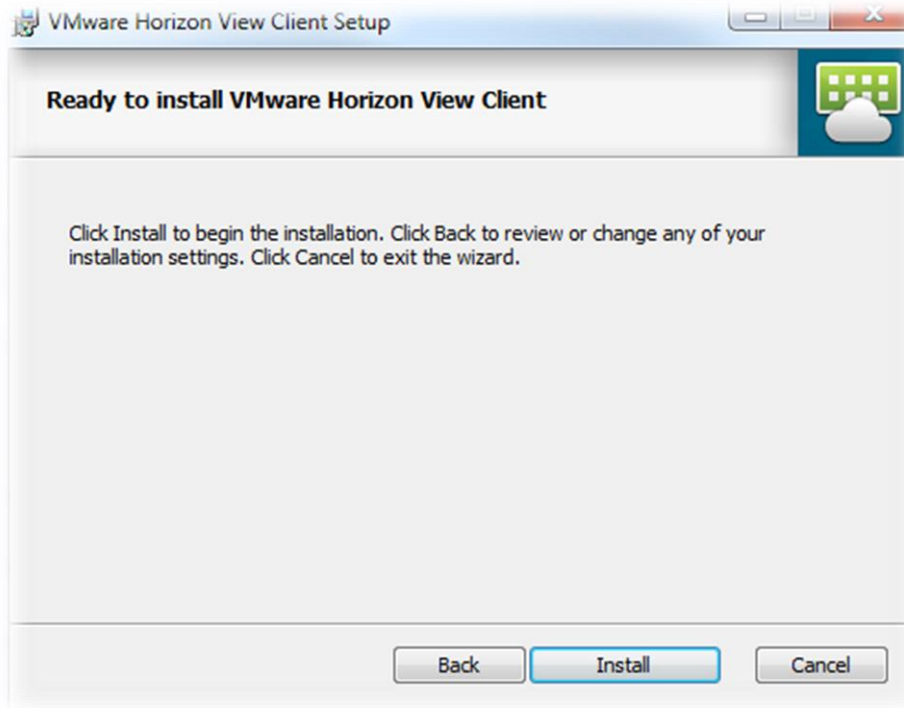

9. La instalación se iniciara, solo queda esperar unos momentos a que finalice.

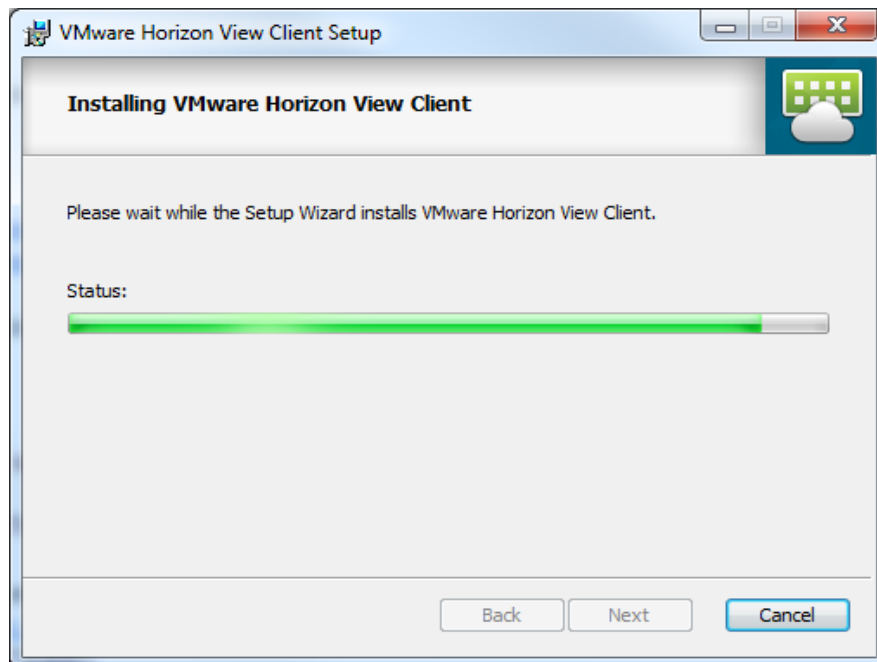

10. Hacer clic en el botón “Finish” para culminar la instalación.

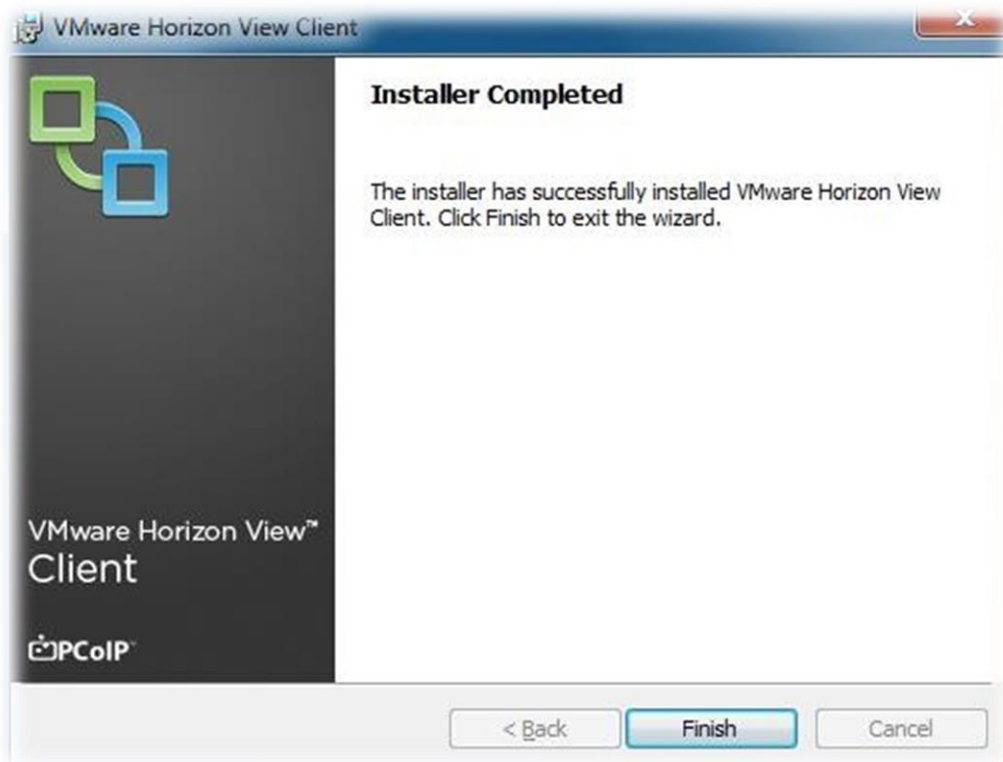

11. Por último se mostrará un cuadro de mensaje que pedirá reiniciar el sistema. Dar clic a yes y continuar reiniciar el equipo.

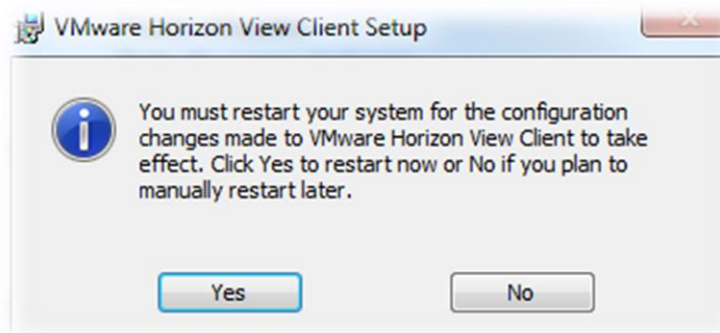

➤ **Pasos para conectarnos a nuestros escritorios virtuales:**

1. Una vez reiniciado el equipo dar clic a inicio – todos los programas – VMware – VMware View Client.

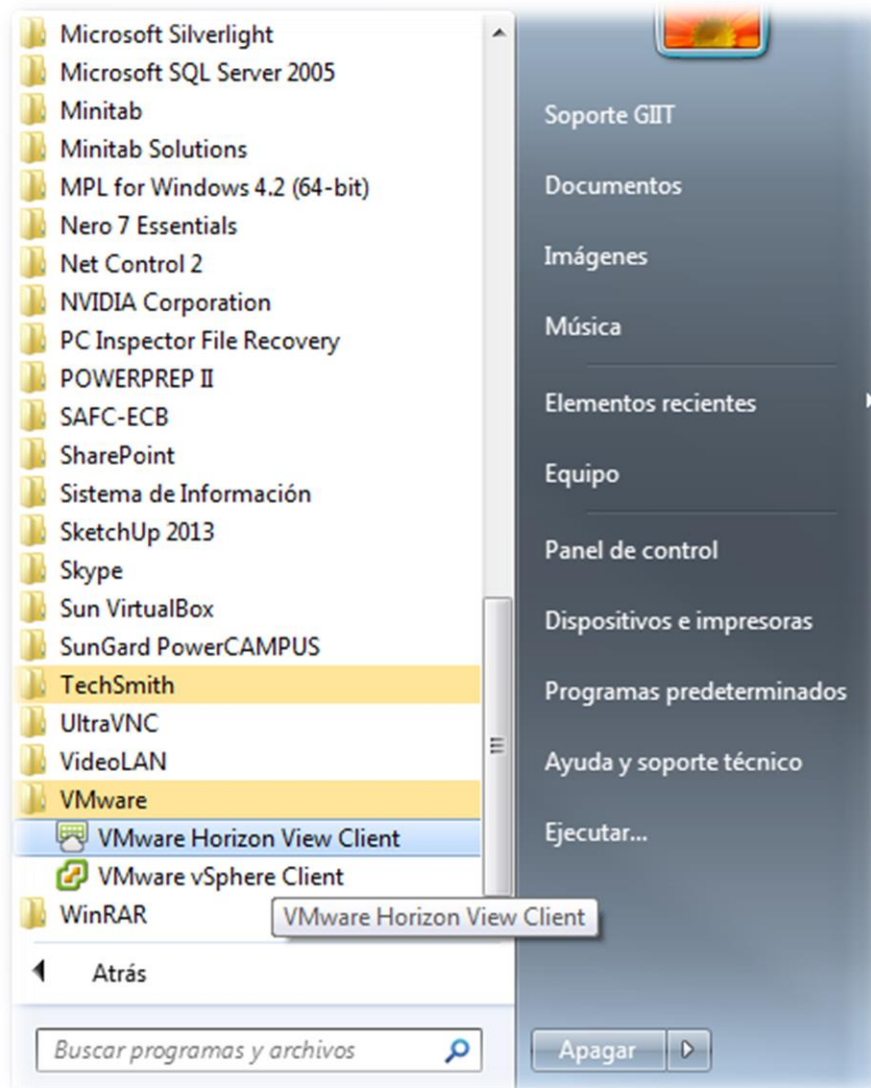

- Una vez iniciado el programa de conexión. Se mostrará la siguiente ventana. Dar clic en New Server.

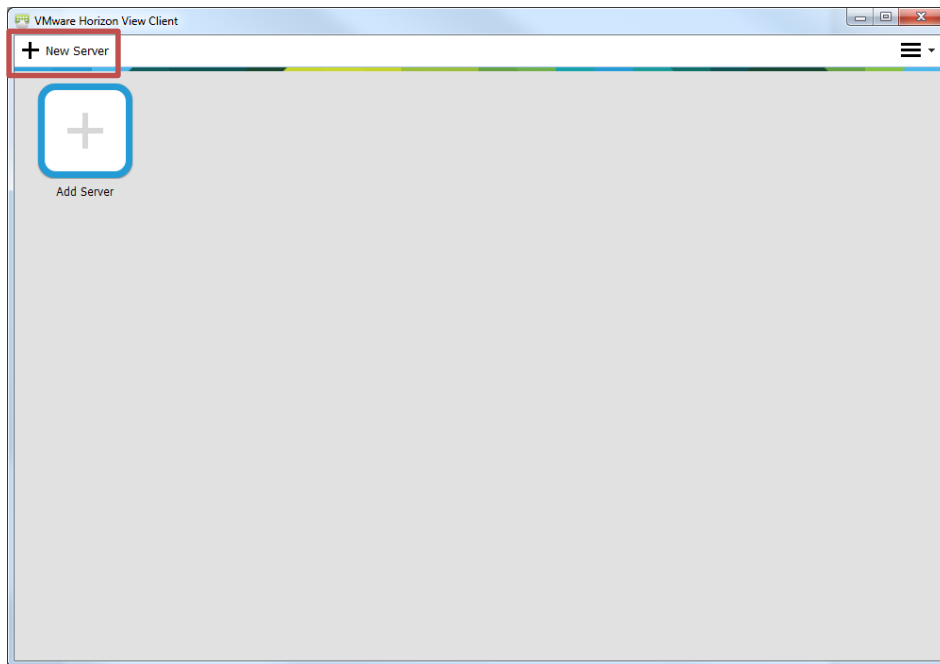

- Escribir la siguiente dirección: **labvirtual.up.edu.pe** y dar clic en Connect.

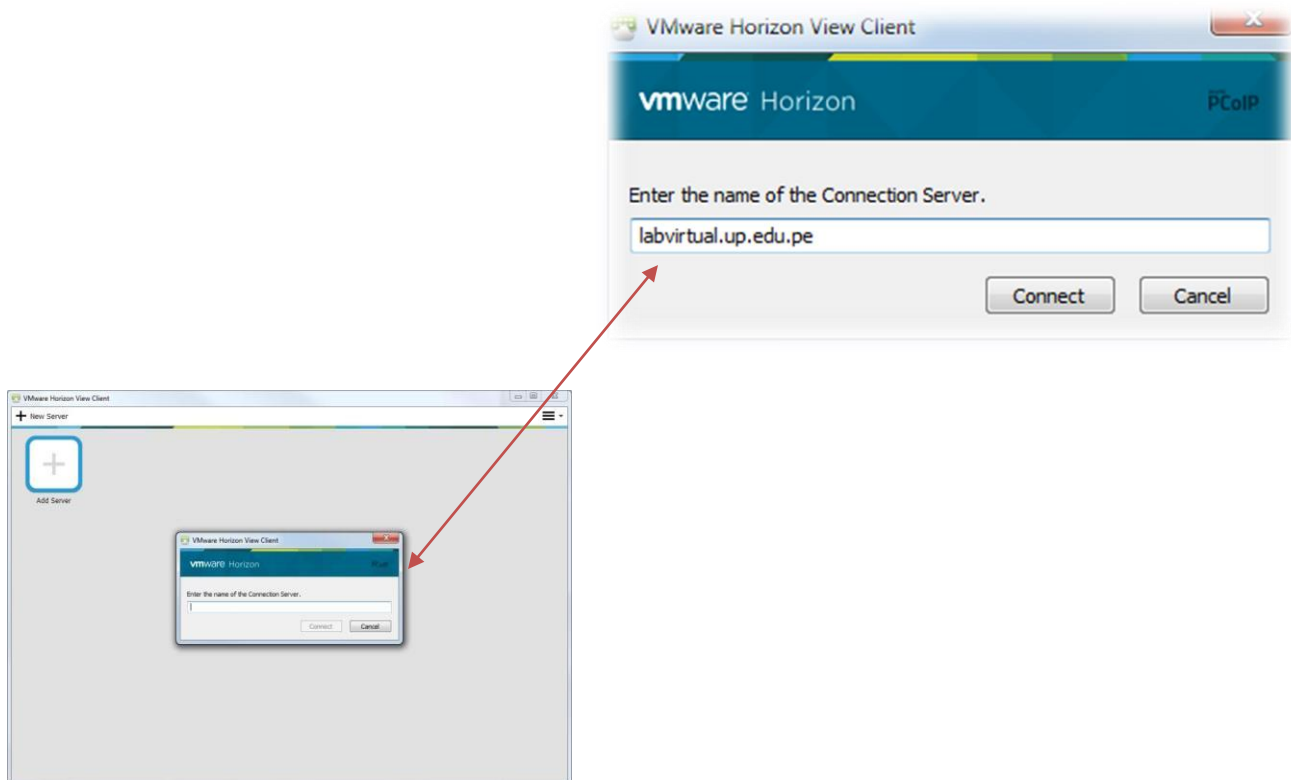

4. Se va a mostrar un cuadro de mensaje con una advertencia. Dar clic en el botón "Continue"

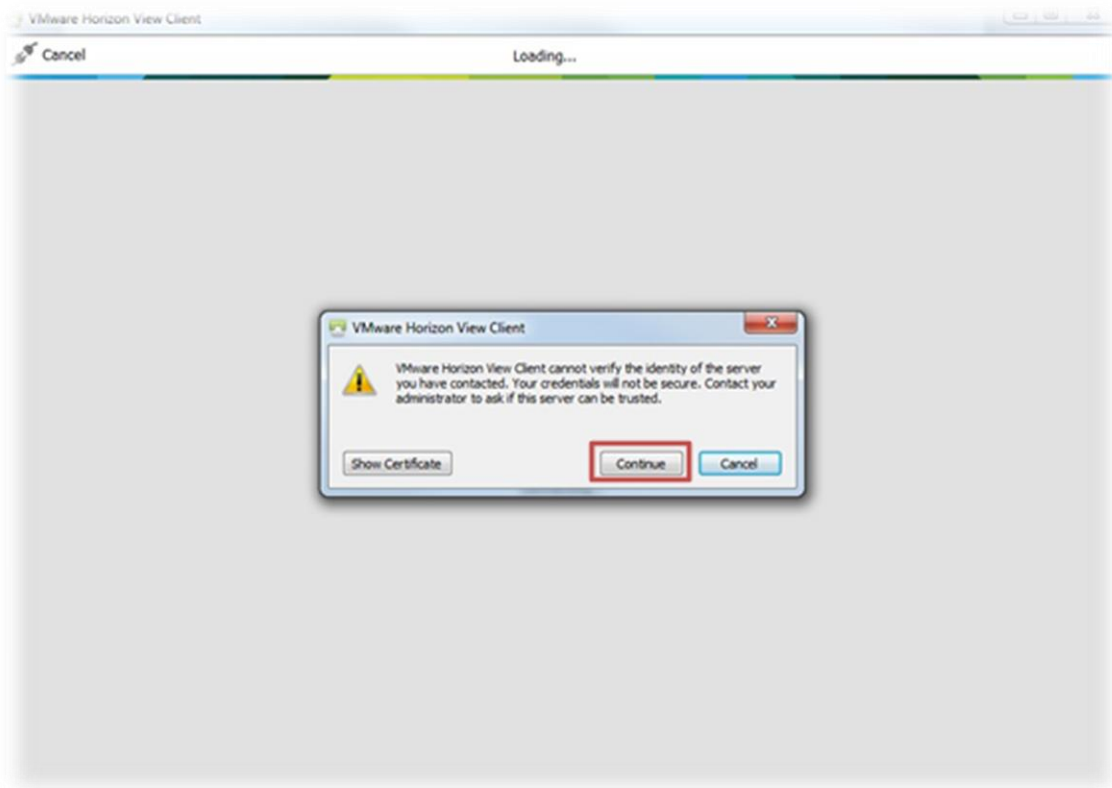

5. Ingresar el usuario y contraseña. Dar clic a login.

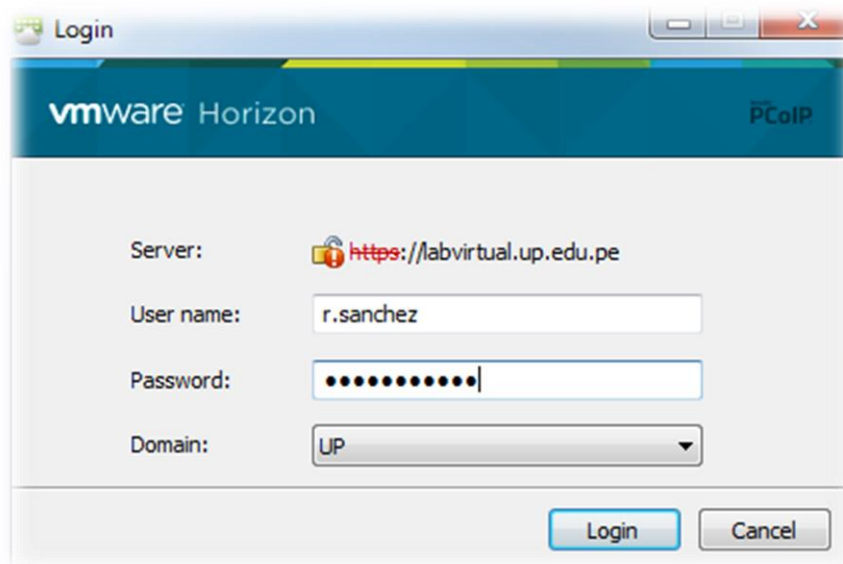

6. Dar clic a la opción de Laboratorio Virtual.

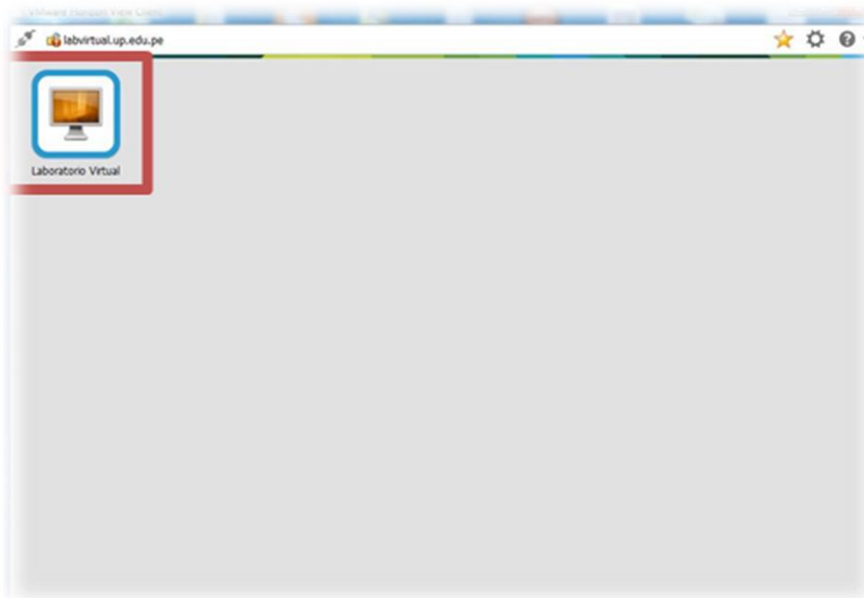

7. Se comenzará a cargar la conexión al laboratorio virtual.

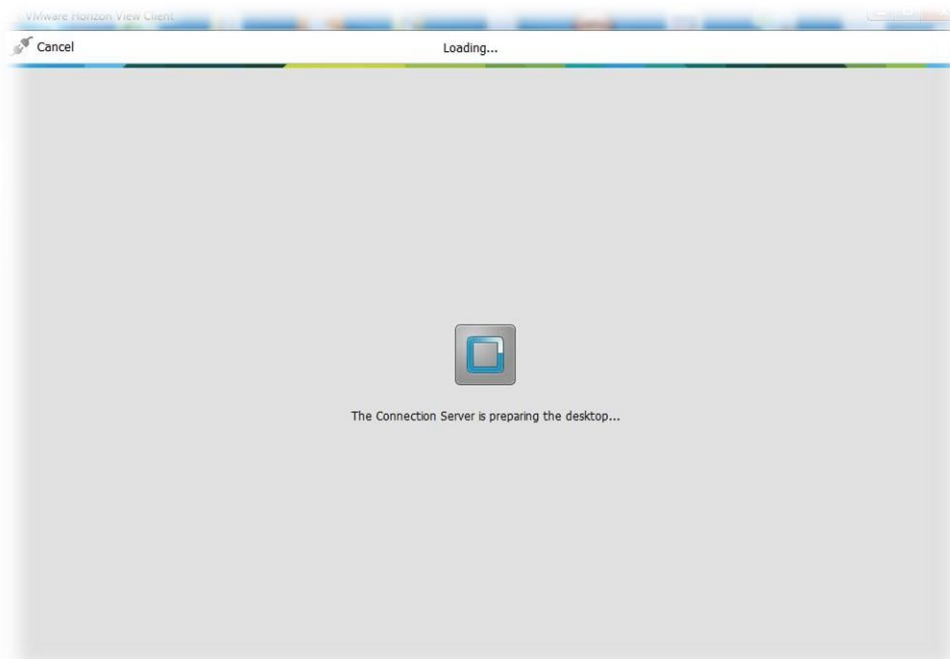

- Una vez hecho todo esto se podrá acceder al escritorio virtual de la UP. Donde podrá acceder a todos los aplicativos de universidad como si estuviéramos en la sala de computadoras.

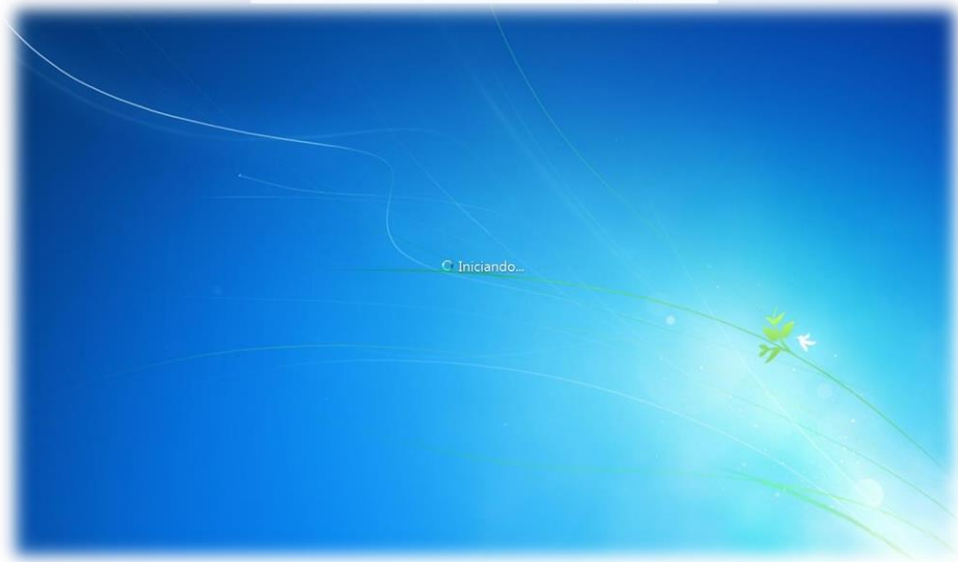

- Una vez que haya terminado de hacer su trabajo, debemos cerrar nuestra sesión, para poder desconectarse del escritorio virtual.



Nota:

-Para volver a conectarse al escritorio virtual, repetir los pasos que muestra la sección conexión.